05 Bohrungen herstellen

Legen Sie das Tor auf Böcke oder auf eine ebene, geschützte Fläche. Bohren Sie die markierten Löcher im Torrahmen mit dem mitgelieferten Aluminiumbohrer. Bohren Sie anschließend die markierten Löcher in den Torpfosten.





Tipp: Arbeiten Sie exakt und ohne Zeitdruck. Für eine höhere Genauigkeit können Sie mit einem kleineren Bohrer vorbohren.

06 Nietmuttern einsetzen

Drücken Sie die silbernen Nietmuttern in die gebohrten Löcher und ziehen Sie sie mit dem mitgelieferten Einziehwerkzeug fest. Verwenden Sie dazu einen Schraubenschlüssel und einen großen Innensechskantschlüssel. Die Nietmuttern müssen spielfrei und fest sitzen.



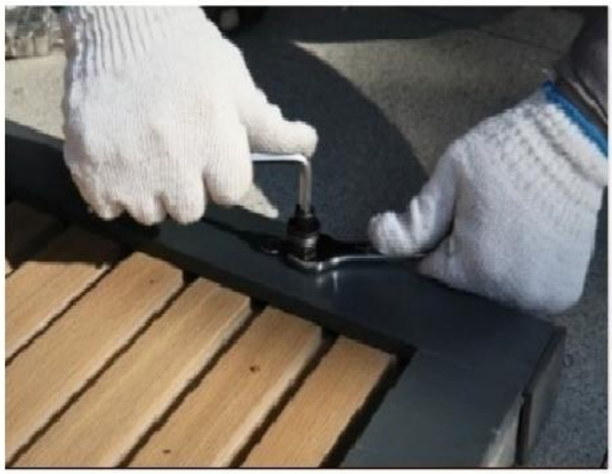

07 Scharniere am Tor montieren

Entfernen Sie die Scharnierabdeckungen mit dem kleinen Innensechskantschlüssel. Befestigen Sie die Scharniere mit den schwarzen Schrauben in den eingesetzten Nietmuttern. Die Abdeckungen werden erst nach dem Einhängen des Tores wieder montiert.





08 Türbeschläge montieren

Führen Sie den Türgriff mit Vierkantstift von unten nach oben durch den Torrahmen. Montieren Sie die Gegenseite oben mit den Verbindungsschrauben. Setzen Sie anschließend den Profilzylinder von oben nach unten durch den Rahmen ein und befestigen Sie ihn mit der mitgelieferten Schraube.





09 Tor einhängen

Zum Anheben und Ausrichten ist eine zweite Person empfehlenswert. Halten Sie das Tor in der gewünschten Höhe und befestigen Sie die Scharniere mit den schwarzen Schrauben am Torpfosten. Prüfen Sie mit der Wasserwaage die Ausrichtung. Sobald das Tor korrekt hängt, setzen Sie die Scharnierabdeckungen wieder auf.





10 Anschlagleiste montieren

Schieben Sie den Anschlag in die Nut des Torpfostens, an dem das Tor schließt. Schieben Sie anschließend die Anschlagleiste ein. Bestimmen Sie die passende Höhe, gegebenenfalls mit einer kleinen Trittleiter, und befestigen Sie den Anschlag mit den beiden mitgelieferten Schrauben.

11 Abschlusskontrolle

Abschlusskontrolle: Prüfen Sie, ob das Tor leichtgängig öffnet und schließt, die Schlossfalle sauber einrastet, alle Schrauben fest sitzen und das Tor lotrecht ausgerichtet ist.



MONTAGEANLEITUNG

WPC Gartentor

Diese überarbeitete Anleitung führt Sie Schritt für Schritt durch die Montage. Lesen Sie die Anleitung vollständig, bevor Sie beginnen, und legen Sie alle Bauteile und Werkzeuge bereit.

Benötigtes Werkzeug

- Akkuschrauber oder Bohrmaschine
- Spaten und/oder Erdbohrer, mindestens Ø 20cm
- Bohrer Ø 12 mm
- Wasserwaage
- Gummihammer
- Schraubenschlüssel und großer Innensechskantschlüssel
- Kleiner Innensechskantschlüssel
- Trittleiter

Im Lieferumfang enthalten

- WPC Gartentor
- Anschlagleiste
- Rahmenprofil
- Türbeschläge und Montagematerial
- Pappschablonen
- Nietmuttern mit Einziehwerkzeug

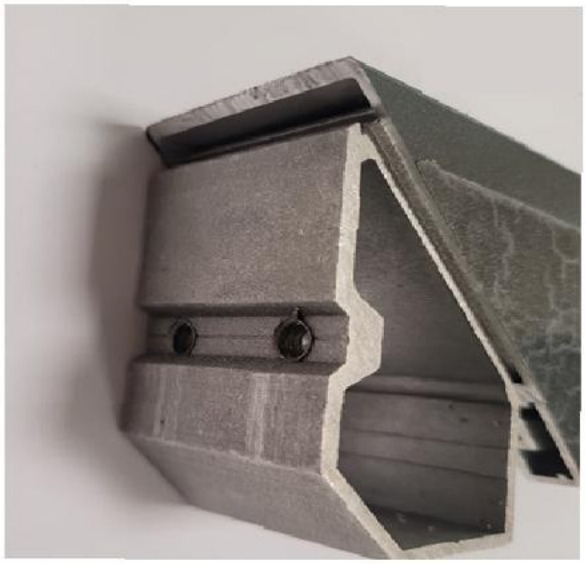

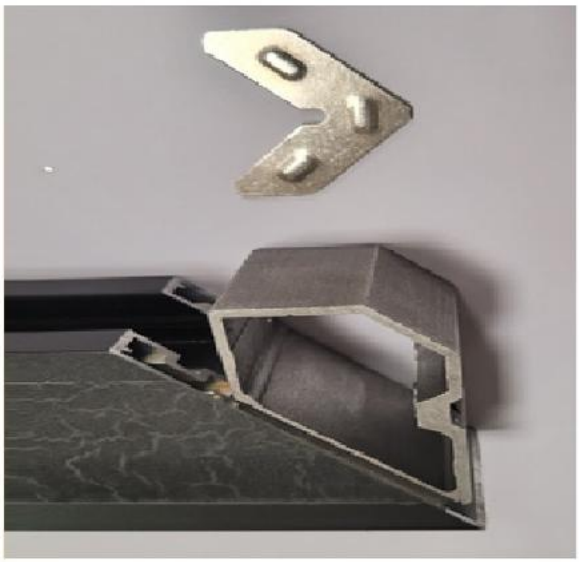



Wichtig: Das Tor sollte zum eigenen Grundstück hin öffnen. Prüfen Sie vor dem Bohren alle Maße und die gewünschte Öffnungsrichtung.

01 Öffnungsrichtung festlegen

Legen Sie vor dem Aufstellen der Pfosten fest, in welche Richtung sich das Tor öffnen soll. Die flache Seite des Scharnierpfostens zeigt zum Garten. Das Tor öffnet sich damit auf das eigene Grundstück.

02 Schlossfalle prüfen

Zeigt die Schlossfalle in die falsche Richtung, lösen Sie die beiden Schrauben des Schlosskastens und nehmen ihn aus dem Torrahmen. Halten Sie den Schlosskasten kopfüber, drücken Sie die Falle hinein und drehen Sie sie um 180°. Setzen Sie den Schlosskasten anschließend wieder ein und ziehen Sie die Schrauben fest.





03 Torpfosten aufstellen (90er / 1m Tor)

Stellen Sie die Pfosten so auf, dass zwischen ihnen ausreichend Abstand für das Tor einschließlich Anschlagleiste verbleiben. Der Scharnierpfosten wird mit der flachen Seite zum Garten montiert. Der gegenüberliegende Pfosten wird mit der offenen Nut zum Gartentor ausgerichtet. In diese Nut wird später die Anschlagleiste eingeschoben.

Tipp: Legen Sie das Rahmenprofil vorübergehend oben auf die Pfosten. So lässt sich der korrekte Abstand schnell kontrollieren.

04 Bohrungen anzeichnen

Verwenden Sie die mitgelieferten Pappschablonen. Am Torrahmen wird die Schablone mit zwei Gruppen zu je zwei Bohrungen verwendet. Am Torpfosten wird die Schablone mit einer Gruppe aus zwei Bohrungen verwendet. Legen Sie die Falzkante der Schablone exakt über die Kante.
Bei 80 × 80 mm Pfosten: Bohrungen leicht versetzt setzen und nicht in den Steg bohren. Am Tor liegen die Bohrungen jeweils 15 cm von Oberkante und Unterkante entfernt. Am Pfosten richtet sich die Höhe danach, wie hoch das Tor später über dem Boden hängen soll.



